kurzrickenbach zentrum

ARCHITEKTUR- & INGENIEURBÜRO
ANDREAS HERMANN AG
ALLEESTRASSE 20
8280 KREUZLINGEN
TEL. 071 672 86 66
INFO@HERMANN-ARCHITEKT.CH

Umgebungsplan Aussenraumgestaltung Erdgeschoss I Massstab 1:200

13.07.21

LANDSCHAFTSARCHITEKTURBÜRO
HAGER PARTNER AG
BERGSTRASSE 50
8032 ZÜRICH
TEL. 044 266 30 30
INFO@HAGER-AG.CH

kurzrickenbach zentrum

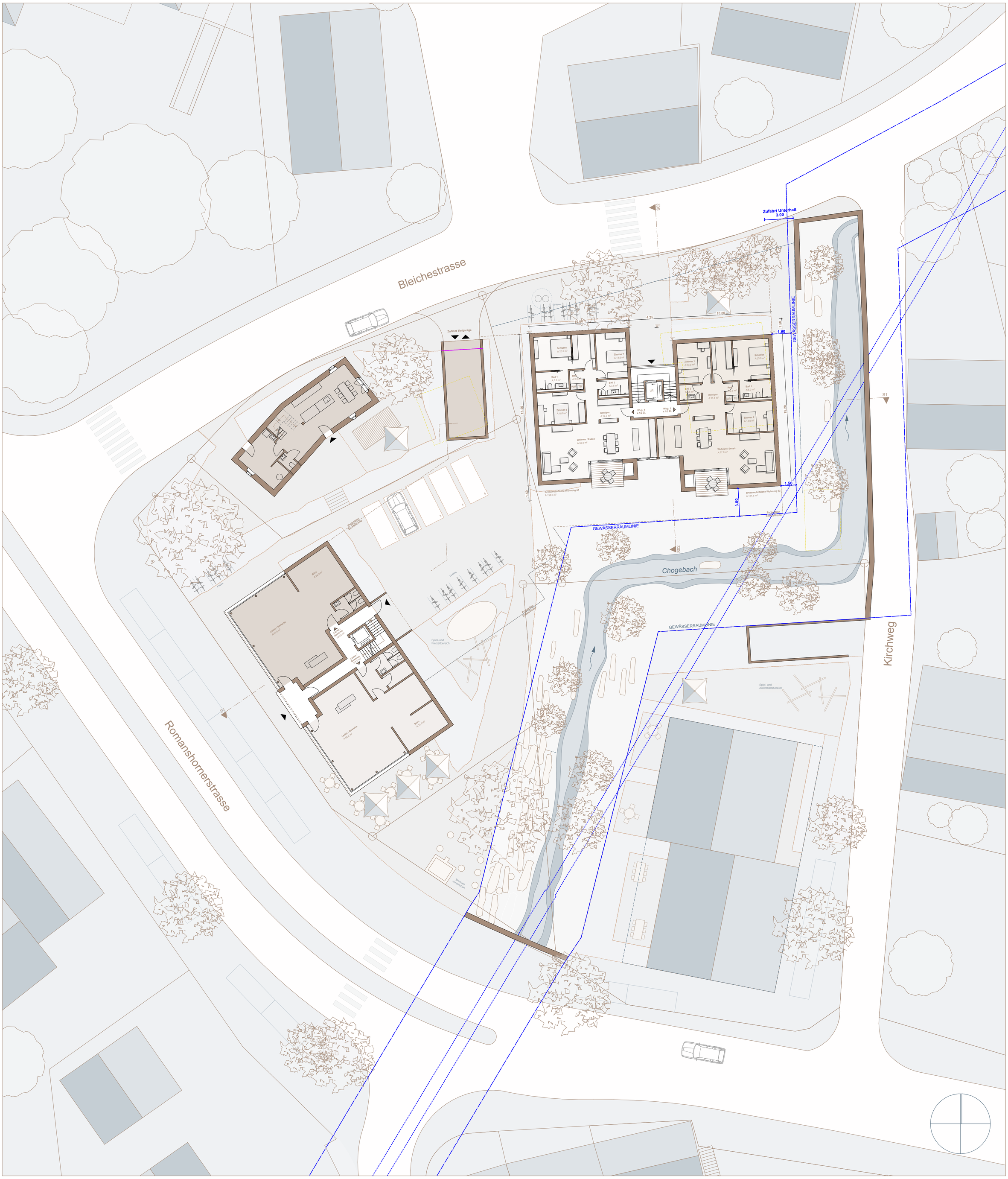

ARCHITEKTUR- & INGENIEURBÜRO
ANDREAS HERMANN AG
ALLEESTRASSE 20
8280 KREUZLINGEN
TEL. 071 672 86 66
INFO@HERMANN-ARCHITEKT.CH

Erdgeschoss | Massstab 1:200

13.07.21

LANDSCHAFTSARCHITEKTURBÜRO
HAGER PARTNER AG
BERGSTRASSE 50
8032 ZÜRICH
TEL. 044 266 30 30
INFO@HAGER-AG.CH

kurzrickenbach zentrum

ARCHITEKTUR- & INGENIEURBÜRO
ANDREAS HERMANN AG
ALLEESTRASSE 20
8280 KREUZLINGEN
TEL. 071 672 86 66
INFO@HERMANN-ARCHITEKT.CH

1. Obergerschoss I Massstab 1:200

13.07.21

LANDSCHAFTSARCHITEKTURBÜRO
HAGER PARTNER AG
BERGSTRASSE 50
8032 ZÜRICH
TEL. 044 266 30 30
INFO@HAGER-AG.CH

kurzrickenbach zentrum

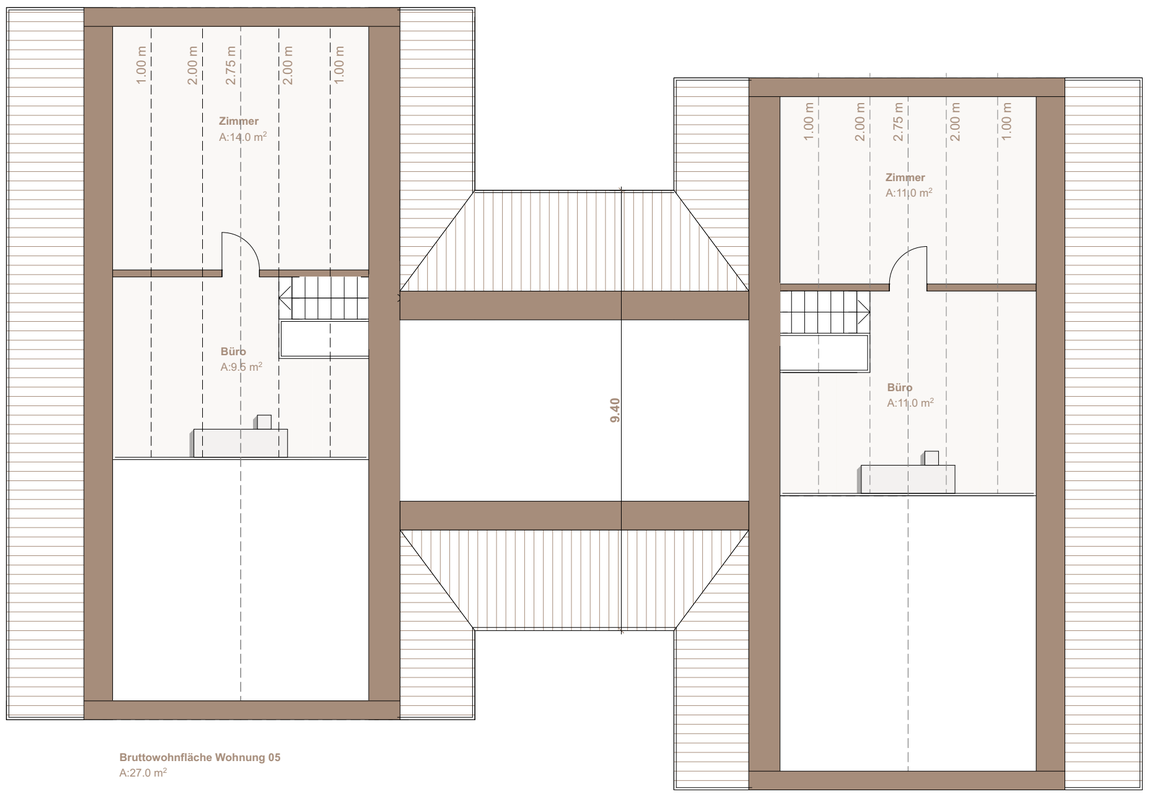

Grundriss Dachgeschoss, M. 1:100

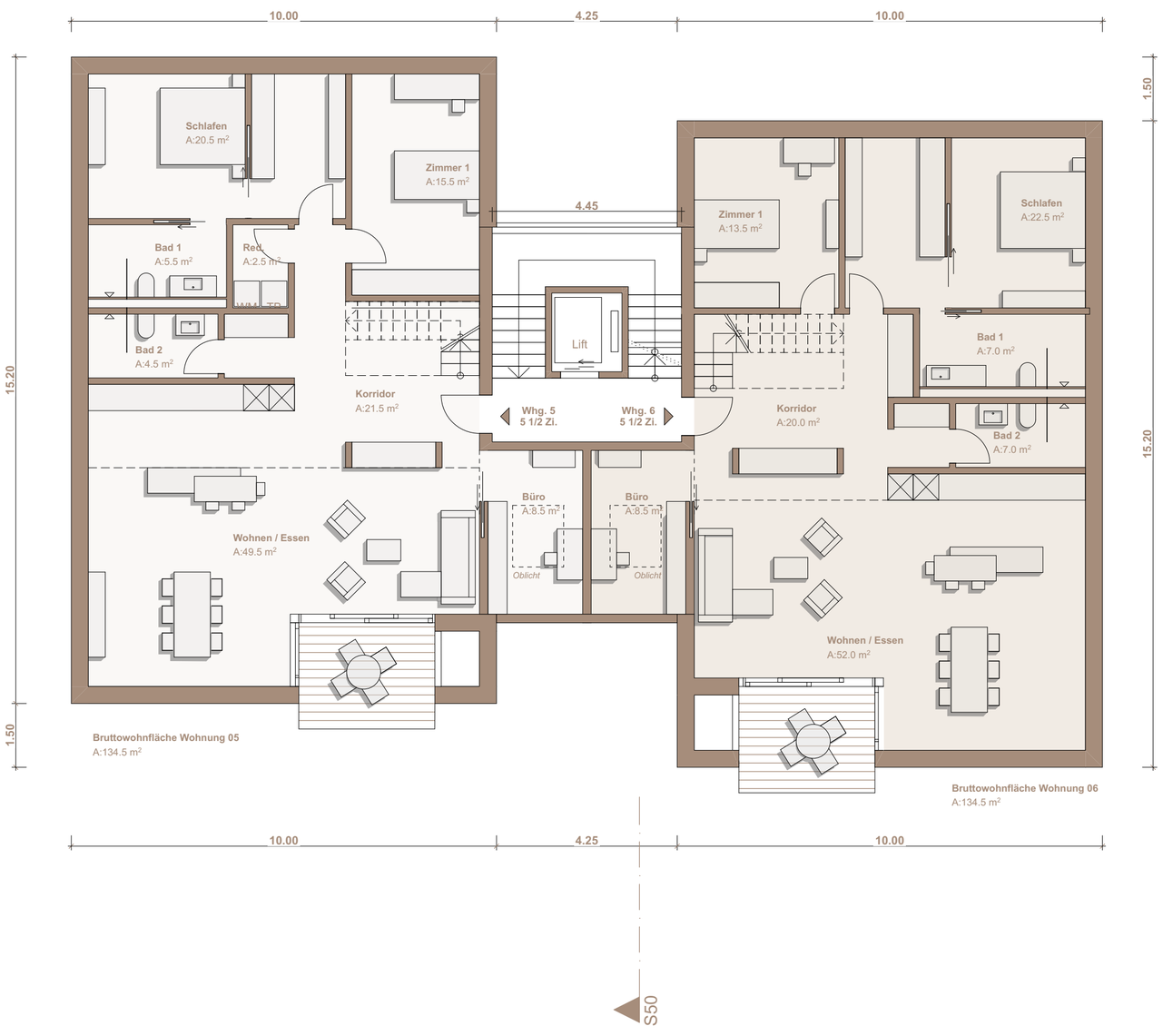

Grundriss 2. Obergeschoss, M. 1:100

S49

ARCHITEKTUR- & INGENIEURBÜRO
ANDREAS HERMANN AG
ALLEESTRASSE 20
8280 KREUZLINGEN
TEL. 071 672 86 66
INFO@HERMANN-ARCHITEKT.CH

2. Obergeschoss/ Dachgeschoss | Massstab 1:100

13.07.21

LANDSCHAFTSARCHITEKTURBÜRO
HAGER PARTNER AG
BERGSTRASSE 50
8032 ZÜRICH
TEL. 044 266 30 30
INFO@HAGER-AG.CH

kurzrickenbach zentrum

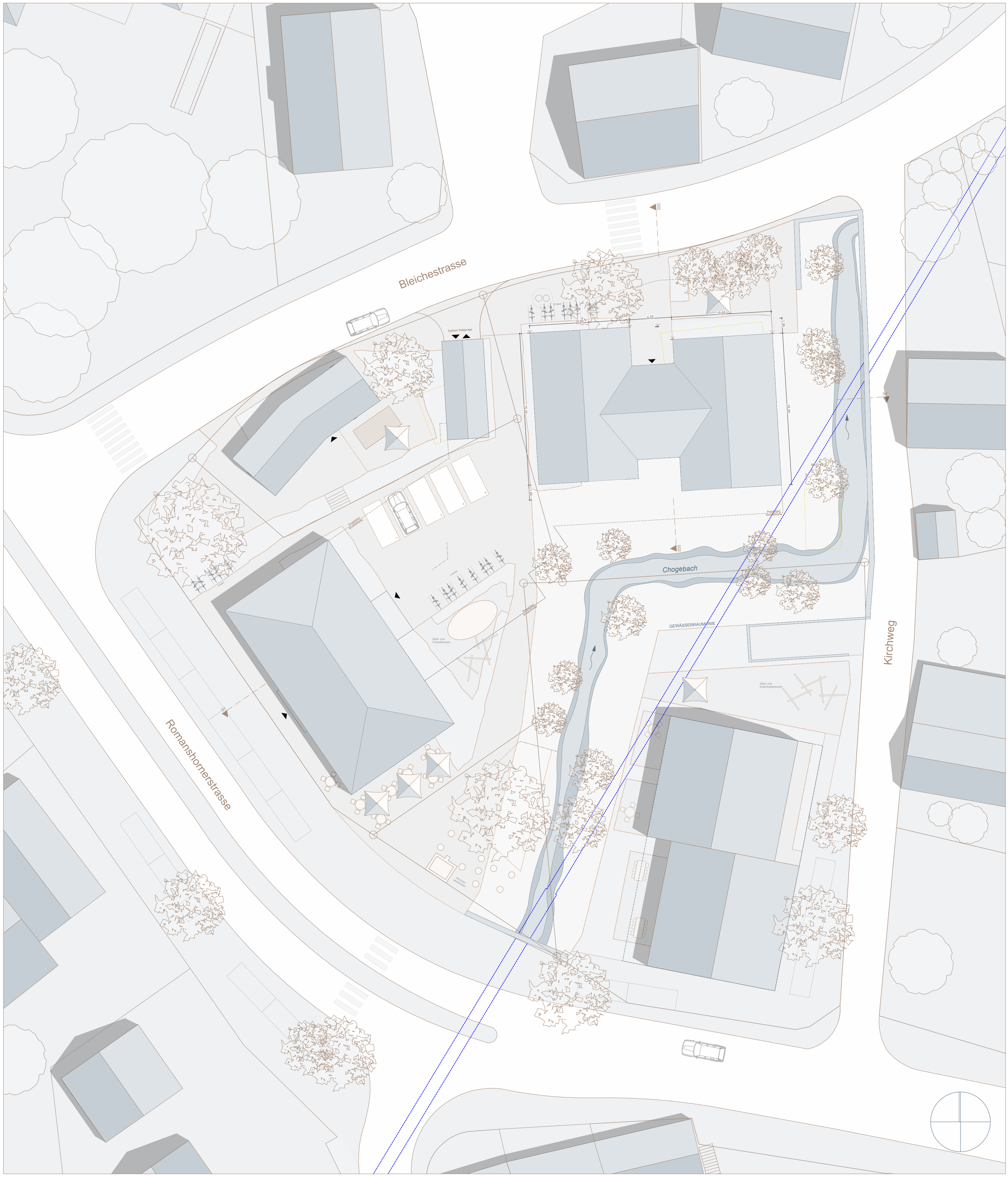

ARCHITEKTUR- & INGENIEURBÜRO
ANDREAS HERMANN AG
ALLEESTRASSE 20
8280 KREUZLINGEN
TEL. 071 672 86 66
INFO@HERMANN-ARCHITEKT.CH

Dachaufsicht I Massstab 1:200

13.07.21

LANDSCHAFTSARCHITEKTURBÜRO
HAGER PARTNER AG
BERGSTRASSE 50
8032 ZÜRICH
TEL. 044 266 30 30
INFO@HAGER-AG.CH

kurzrickenbach zentrum

ARCHITEKTUR- & INGENIEURBÜRO
ANDREAS HERMANN AG
ALLEESTRASSE 20
8280 KREUZLINGEN
TEL. 071 672 86 66
INFO@HERMANN-ARCHITEKT.CH

Untergeschoss | Massstab 1:200

13.07.21

LANDSCHAFTSARCHITEKTURBÜRO
HAGER PARTNER AG
BERGSTRASSE 50
8032 ZÜRICH
TEL. 044 266 30 30
INFO@HAGER-AG.CH

kurzrickenbach zentrum

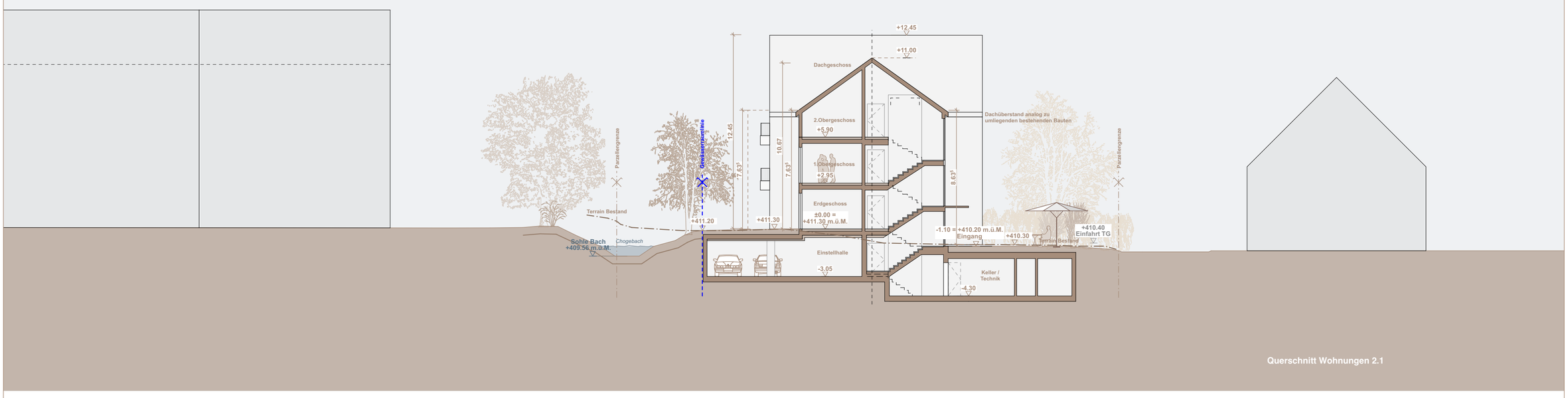

Querschnitt Wohnungen 2.1

Längsschnitt Haus 2 / Einstellhalle / Haus 1

ARCHITEKTUR- & INGENIEURBÜRO
ANDREAS HERMANN AG
ALLEESTRASSE 20
8280 KREUZLINGEN
TEL. 071 672 86 66
INFO@HERMANN-ARCHITEKT.CH

Schnitte I Massstab 1:200

13.07.21

LANDSCHAFTSARCHITEKTURBÜRO
HAGER PARTNER AG
BERGSTRASSE 50
8032 ZÜRICH
TEL. 044 266 30 30
INFO@HAGER-AG.CH

kurzrickenbach zentrum

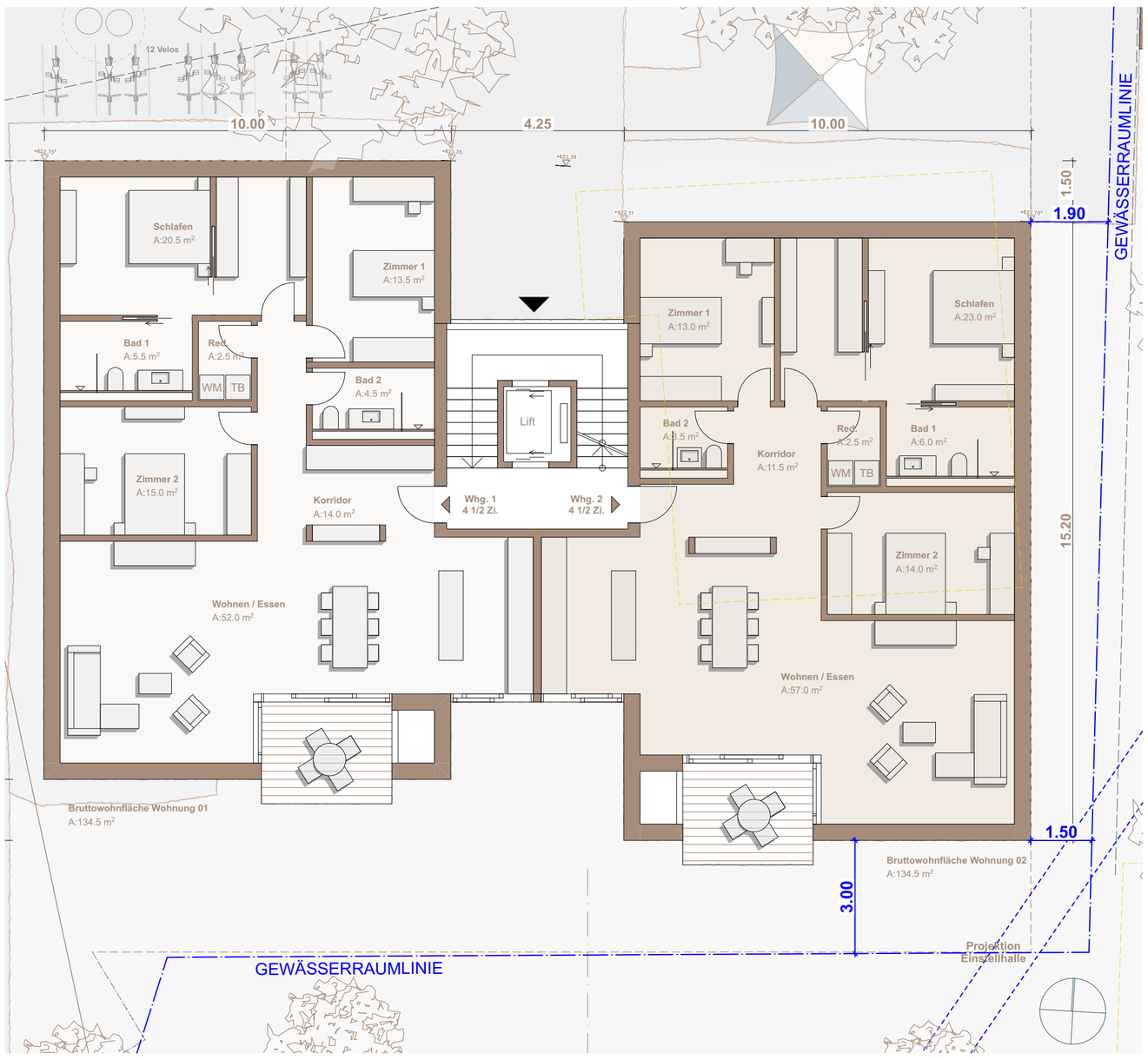

Grundriss Erdgeschoss, M. 1:100

Modellaufsicht

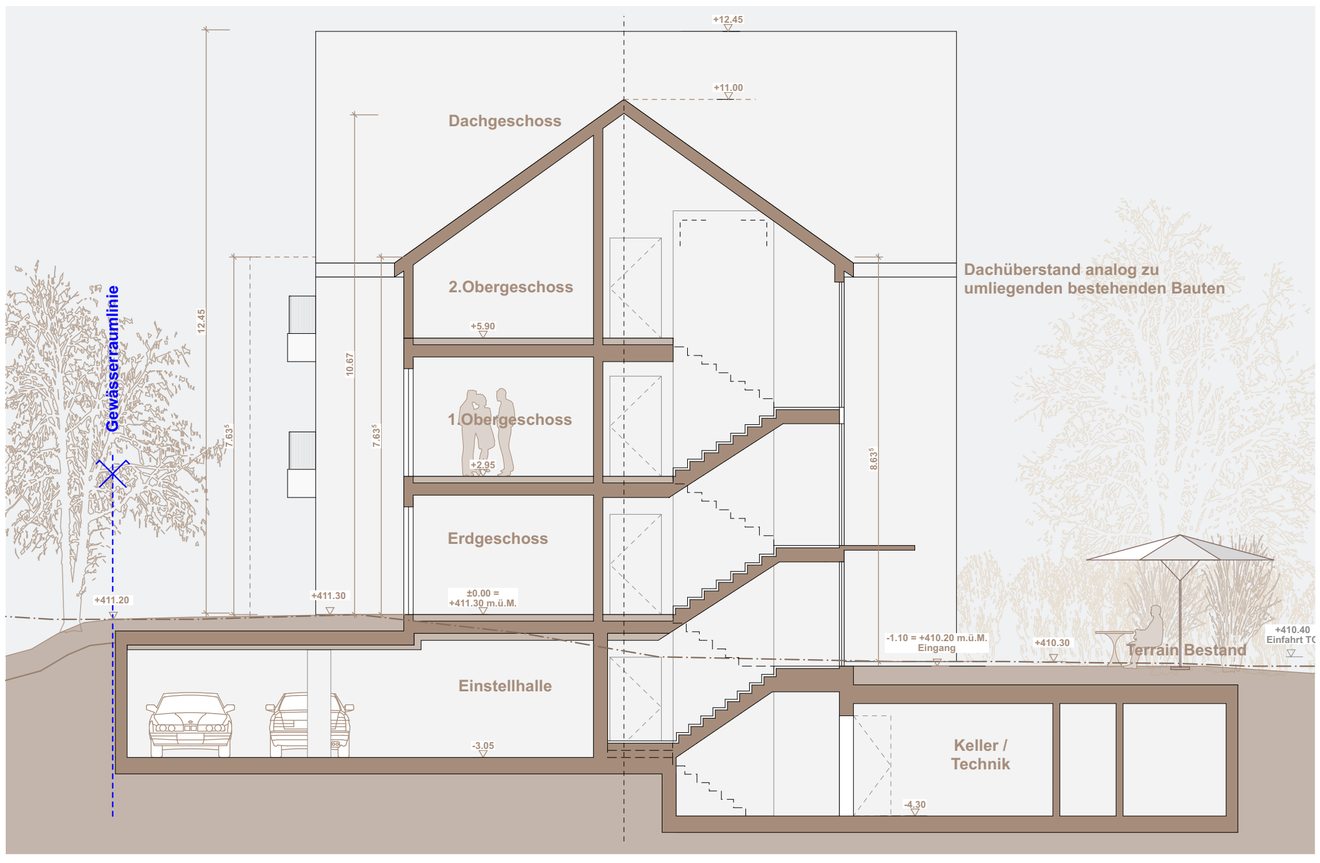

Querschnitt, M. 1:100

Holzbekleidung vertikal/
horizontal
Lärche, lasiert

Holz-Metall Fenster
Metallverkleidung aussen

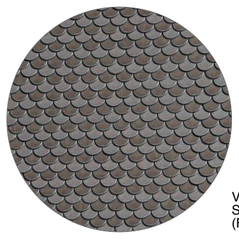

Variante Eternit
Schindeln
(Farbe ausstehend)

Holz-Metall Fenster
Holz innen, Absturzsicherung aussen

Sockel
Sichtbeton

Lamellenstore
aussen, eingelassene Führungen

BLEICHESTRASSE 4

Im denkmalgeschützten Dorfkern von Kurzrickenbach dominieren kleinmassstäbliche Holz- und Riegelbauten. An der Peripherie dieses Kerns ist ein neues 6-Familienhaus an der Bleichestrasse 4 geplant. Die Körnung und Dachneigung ist von der bestehenden Umgebung übernommen, das Volumen ist in zwei Gebäudekörper aufgeteilt, die mit einem gemeinsamen Treppenhaus verbunden sind. Das Haus ist giebelseitig zur Strasse bzw. zum Kirchendorfplatz orientiert und fügt sich ideal in die bestehende Bebauung ein. Von den ursprünglich 8 geplanten Wohnungen sind noch deren 6 Einheiten geblieben. Von der Wohnungstypologie gibt es 4 Geschosswohnungen à 4 $^{1}/_{2}$-Zimmer über 2 Etagen. Die Wohnungen im 3.OG werden als 4$^{1}/_{2}$-Zimmer Maisonette-Wohnungen in unterschiedlicher Grösse erstellt.
Die Gebäudekörper sind klar strukturiert. Ein ruhiger Sockel nimmt die Höhendifferenz vom Zugang auf der Nordseite zu den Wohnungen nach Süden orientiert auf. Die Modernität der Gebäude wird durch seine reduzierte Formensprache und der Materialwahl unterstrichen. Als Fassade ist eine Holzschalung bzw. eine Schindelverkleidung angedacht.

Modellfoto - Ostansicht

Modellfoto - Nordansicht

ARCHITEKTUR- & INGENIEURBÜRO
ANDREAS HERMANN AG
ALLEESTRASSE 20
8280 KREUZLINGEN
TEL. 071 672 86 66
INFO@HERMANN-ARCHITEKT.CH

Materialität | Massstab 1:100
13.07.21

LANDSCHAFTSARCHITEKTURBÜRO
HAGER PARTNER AG
BERGSTRASSE 50
8032 ZÜRICH
TEL. 044 266 30 30
INFO@HAGER-AG.CH