19. JUNI 2023

Ergebnisprotokoll

Zukunftskonferenz Stadt Kreuzlingen
17. Juni 2023, 9.00 - 13.00 Uhr
Ausseneisfeld Bodensee-Arena

www.pfiffnerberatung.ch

Agenda

1. Eröffnung durch Stadtpräsident Thomas Niederberger und Moderatorin Martina Pfiffner Müller
2. Ein Blick zurück mit Nina Schläfli
3. Beschreibung der Gegenwart
   Stärken, Schwächen
4. Visionsschritt
5. Handlungsfelder
6. Zusammenfassung, Präsentation Grafik Recording

Zukunftskonferenz Stadt Kreuzlingen

Eröffnung Stadtpräsident Thomas Niederberger und Moderatorin Martina Pfiffner Müller, Pfiffner Beratung GmbH

Zukunftskonferenz Stadt Kreuzlingen

Eröffnung

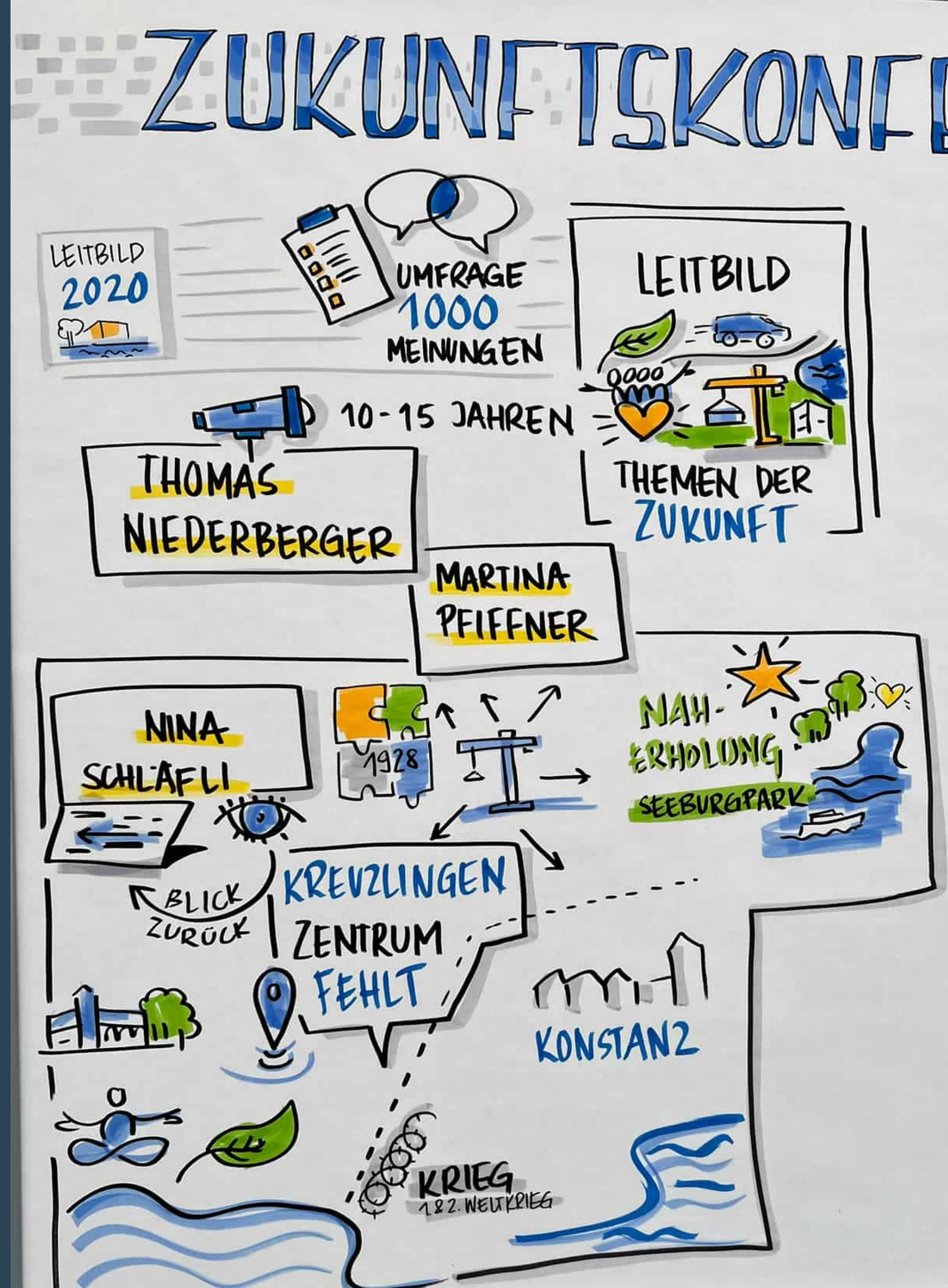

Zukunftskonferenz Stadt Kreuzlingen

Ein Blick zurück mit Nina Schläfli

Zukunftskonferenz Stadt Kreuzlingen

Beschreibung der Gegenwart

- Auf was sind wir stolz (unsere Stärken)? Was sind unsere Perlen?

- Was bedauern wir? Was haben wir offenbar bisher zu wenig bedacht und zu wenig gemacht (Schwachpunkte in unserer Stadt)?

Zukunftskonferenz Stadt Kreuzlingen

Beschreibung der Gegenwart - Stärken/Schwächen

Zukunftskonferenz Stadt Kreuzlingen

Beschreibung Gegenwart - Stärken/Schwächen

Zukunftskonferenz Stadt Kreuzlingen

Beschreibung der Gegenwart - Stärken/Schwächen

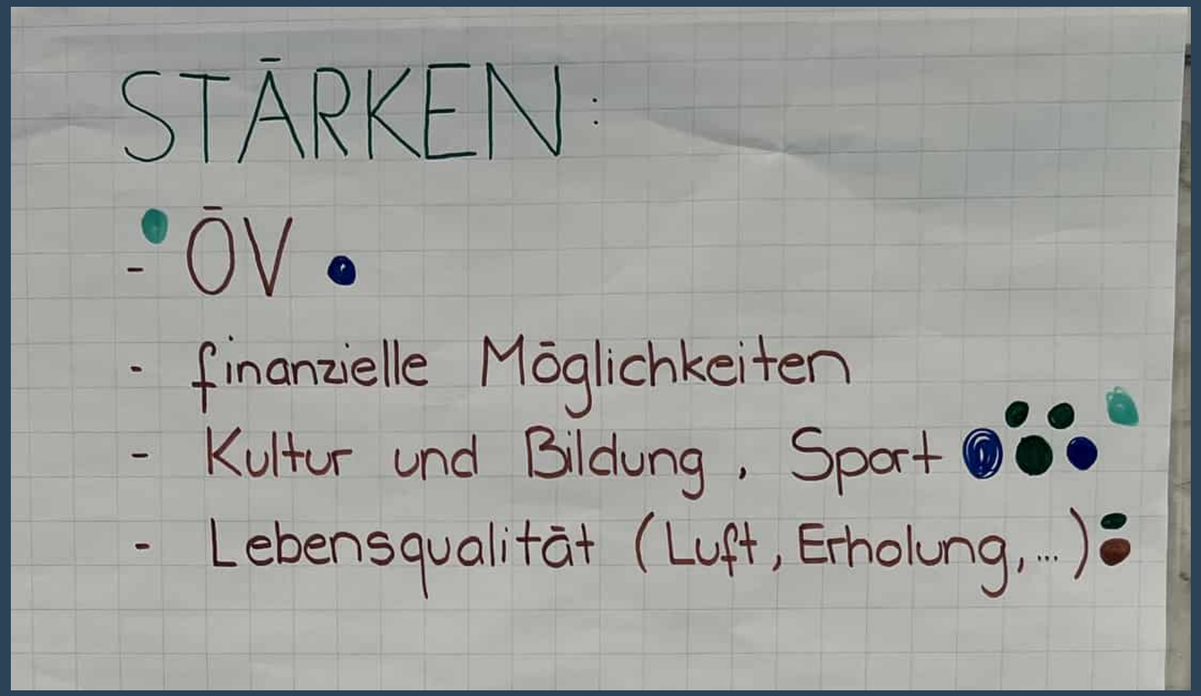

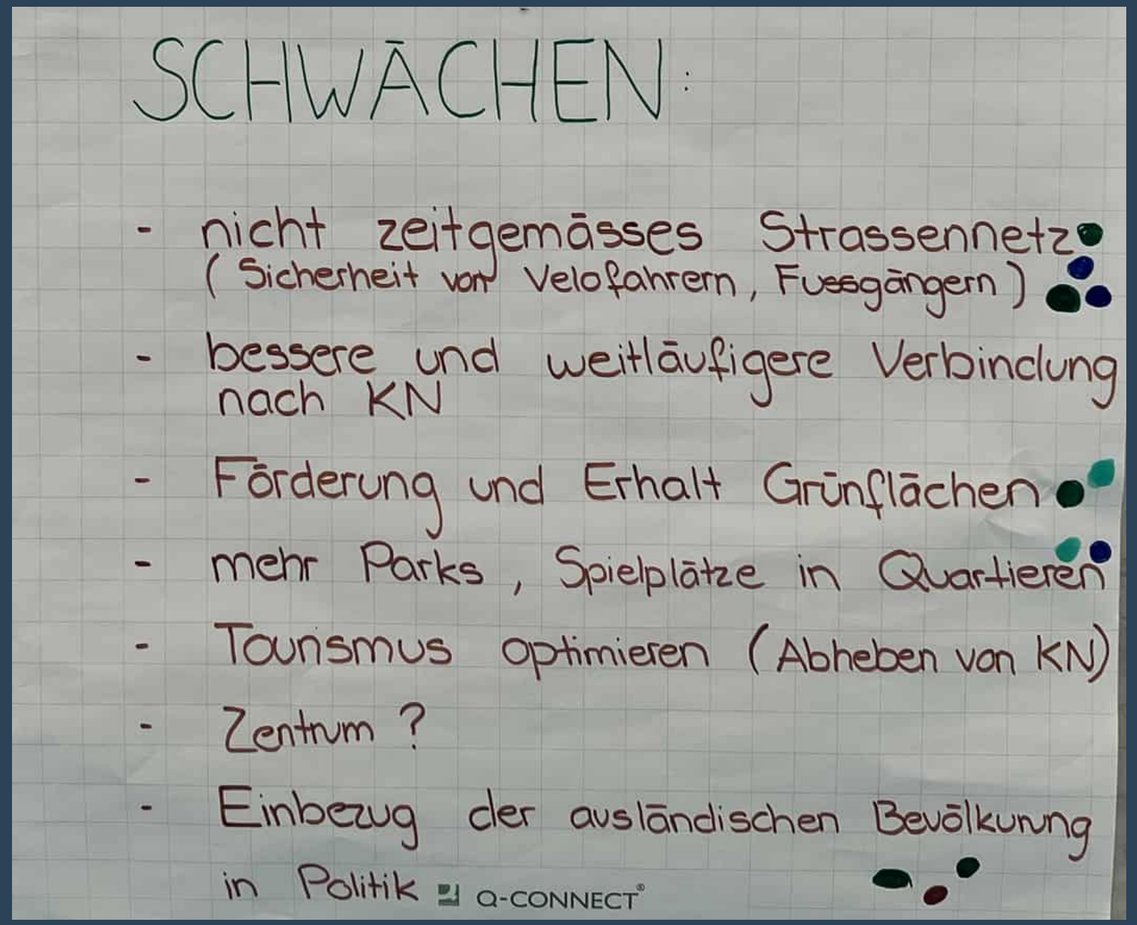

Zukunftskonferenz Stadt Kreuzlingen

Beschreibung der Gegenwart - Stärken/Schwächen

Stärken

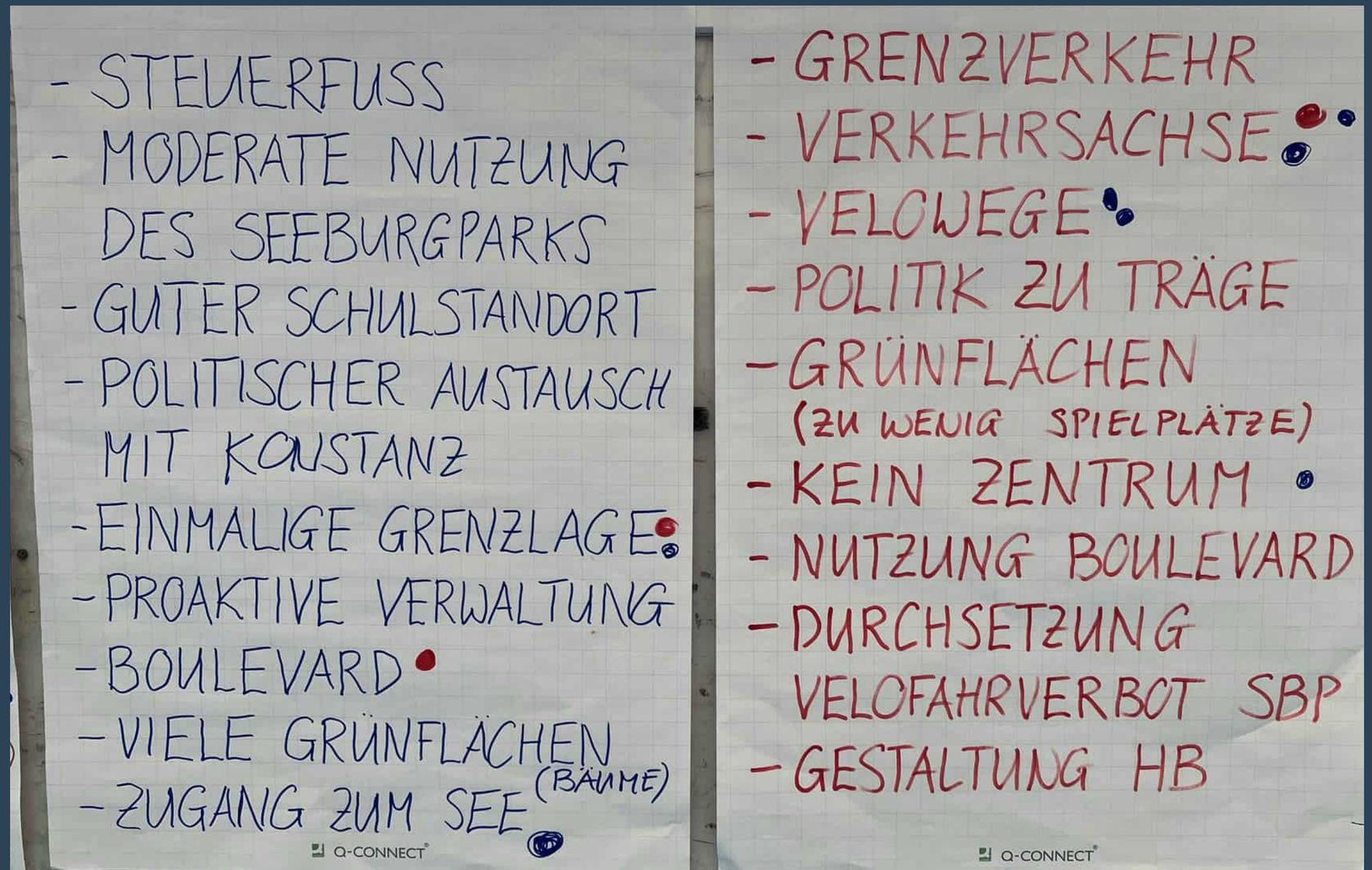

Schwächen

Zukunftskonferenz Stadt Kreuzlingen

Beschreibung der Gegenwart - Stärken/Schwächen

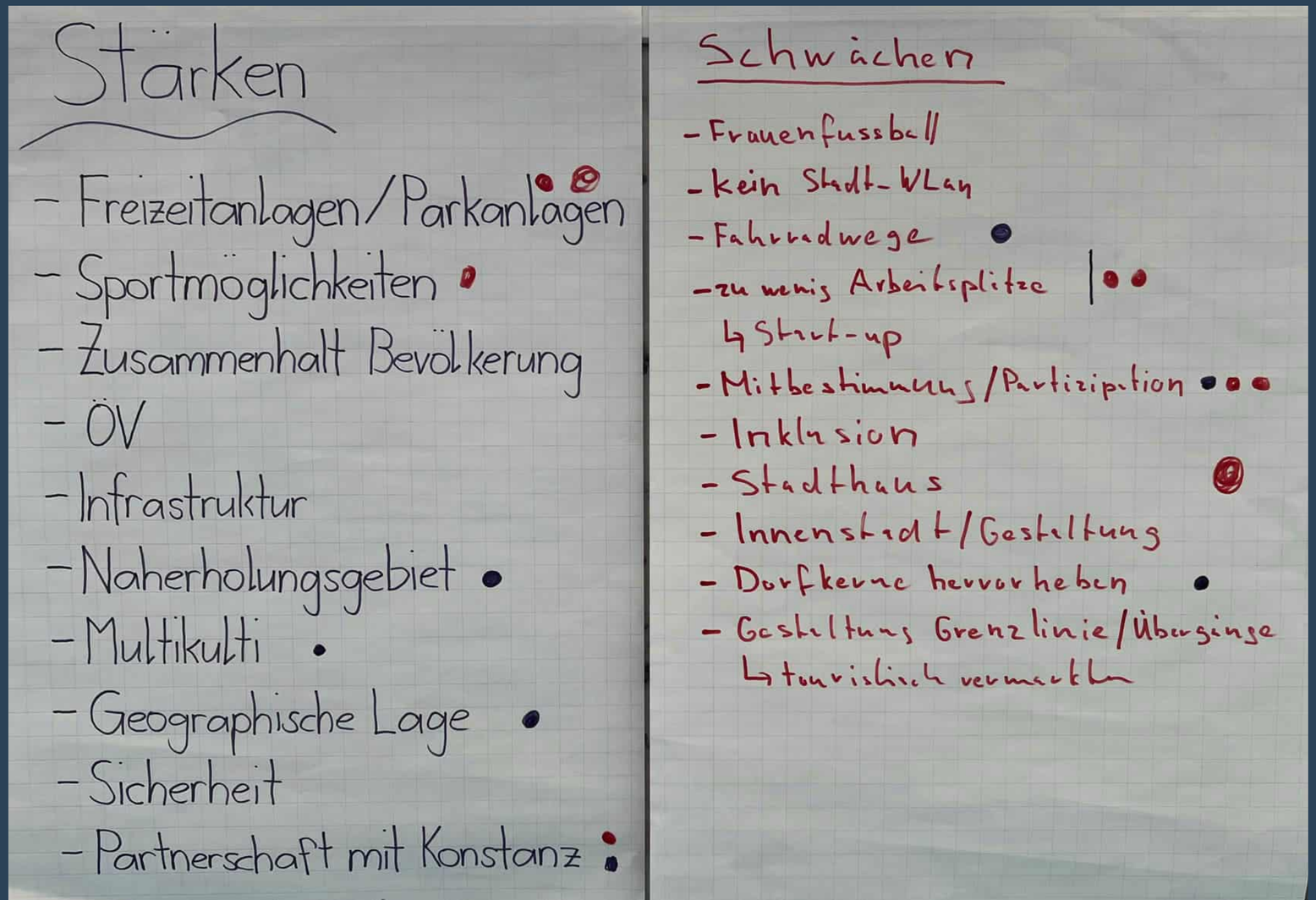

Stärken

- Freizeitanlagen/Parkanlagen
- Sportmöglichkeiten
- Zusammenhalt Bevölkerung
- ÖV
- Infrastruktur
- Naherholungsgebiet
- Multikulti
- Geographische Lage
- Sicherheit
- Partnerschaft mit Konstanz

Schwächen

- Frauenfussball
- kein Stadt-WLan
- Fahrradwege
- zu wenig Arbeitsplätze
  ↳ Start-up
- Mitbestimmung/Partizipation
- Inklusion
- Stadthaus
- Innenstadt/Gestaltung
- Dorfkerne hervorheben
- Gestaltung Grenzlinie/Übergänge
  ↳ touristisch vermarkten

Zukunftskonferenz Stadt Kreuzlingen

Beschreibung der Gegenwart - Stärken/Schwächen

STÄRKEN

- SEEBURGPARK
- SAUBERKEIT
- TOLERANZ UNTER DER WOHNBEVÖLKERUNG
- AUSREICHEND GEPFLEGTE WC-ANLAGEN
- KULTUR-VIELFALT
- NATUR-/GRÜNFLÄCHEN
- SERVICE FREUNDLICHE STADTVERWALTUNG
- GROSSES BILDUNGS- UND SPORTANGEBOT, VEREINE

STÄRKEN

- INTEGRATION DER BEVÖLKERUNG (WIE ONLINE-UMFRAGEN)
- VIELFÄLTIGE WIRTSCHAFT
- UMWELT-ENGAGEMENT DURCH GEMEINDE

SCHWÄCHEN

- SICHERE RADWEGE
- FUSSGÄNGER-VERBINDUNGEN
- WOHNUNGS-ANGEBOT
- ANGEBOTE FÜR JUGGENDLICHE (WINTER)
- WENIGE INDUSTRIEGEBIETE
- BOULEVARD
- UMWELTBEWUSSTSEIN STÄRKEN
- FLÄCHENDECKENDE WC-ANLAGEN
- FEHLENDES PARKPLATZ-ANGEBOT
- FEHLENDES STADT-KONZEPT
- INTERESSEN GRÄBEN

Zukunftskonferenz Stadt Kreuzlingen

Beschreibung der Gegenwart - Stärken/Schwächen

Zukunftskonferenz Stadt Kreuzlingen

Beschreibung der Gegenwart - Stärken/Schwächen

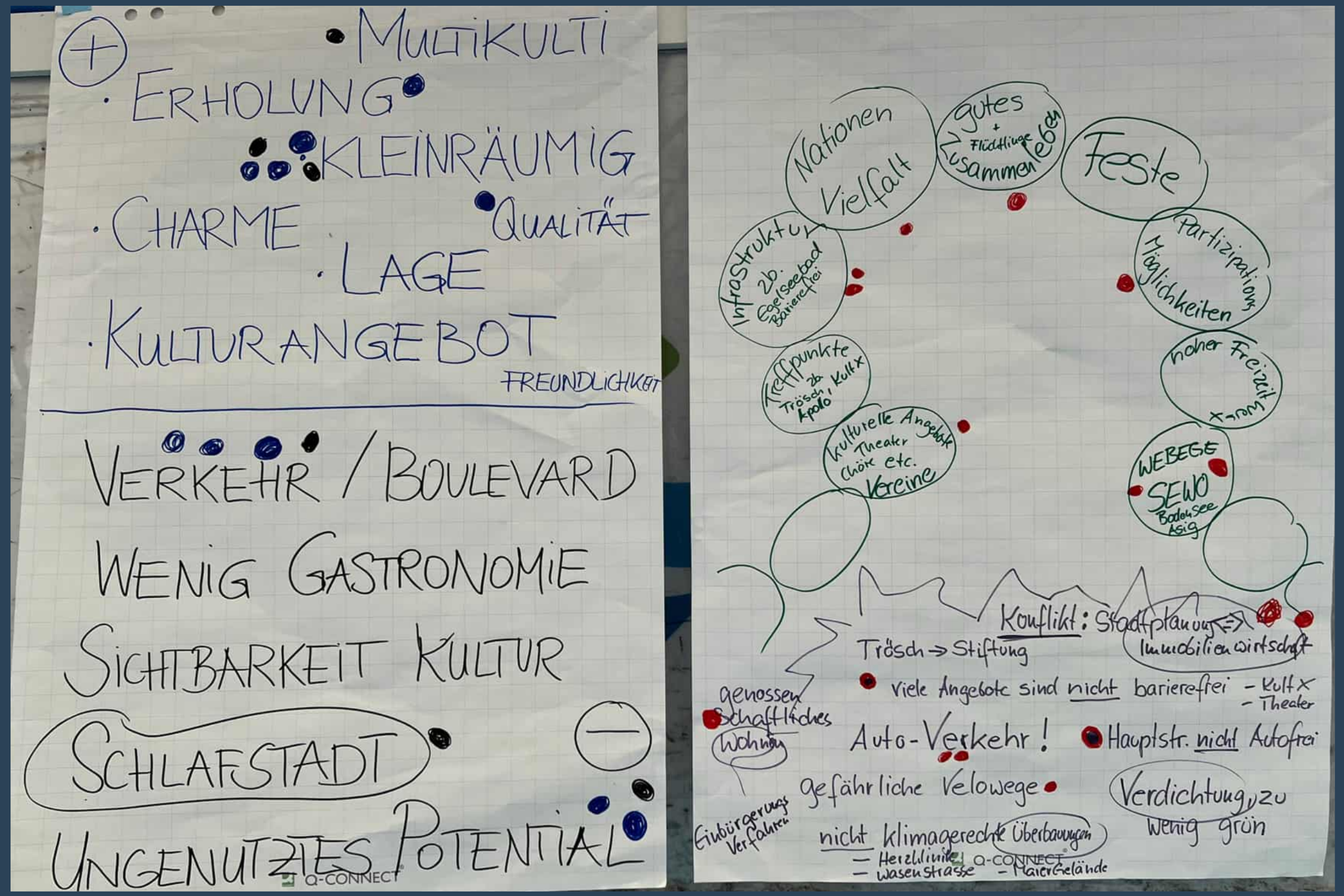

Zukunftskonferenz Stadt Kreuzlingen

Beschreibung Gegenwart - Stärken/Schwächen

Zukunftskonferenz Stadt Kreuzlingen

Visionsschritt - Gemeinsame Entwicklung der Zukunft

- Lassen Sie ein Visionsbild entstehen. Lassen Sie ihr Herz sprechen. Seien Sie kreativ!
- Treten Sie in die Zukunft und tun Sie so, als wäre alles gut gekommen.
- Wie sehen Sie ein "gutes Wohnen und Leben" in ihrer Stadt Kreuzlingen im Jahre 2030?

Zukunftskonferenz Stadt Kreuzlingen

Visionsschritt - Gemeinsame Entwicklung der Zukunft

Zukunftskonferenz Stadt Kreuzlingen

Visionsschritt - Gemeinsame Entwicklung der Zukunft

Zukunftskonferenz Stadt Kreuzlingen

Visionsschritt - Gemeinsame Entwicklung der Zukunft

Zukunftskonferenz Stadt Kreuzlingen

Visionsschritt - Gemeinsame Entwicklung der Zukunft

- Nachhaltige Stadt
- Qualität im Lebensbereich sehr hoch
- Die Strasse durch die Mitte steht symbolisch für Gespräche, Kommunikation mit dem Ziel, dass die Strasse langfristig überflüssig wird
- Parkplätze nur an den Rändern
- Know-How Zentrum z.B. Kooperation mit ETH in Kreuzlingen – Kreation von Nachhaltigkeit; digitales elektronisches Zentrum

Zukunftskonferenz Stadt Kreuzlingen

Visionsschritt - Gemeinsame Entwicklung der Zukunft

- Autofreie Stadt
- Nicht immer das Auto nehmen
- Bausünden aufwerten
- Stadt so begrünen, dass sie eine touristische Attraktion wird
- Attraktives Gastronomie-Angebot, keine Monopole
- Menschen sollen sich frei bewegen können
- Klimatisch kühle Stadt (runterkühlen)

Zukunftskonferenz Stadt Kreuzlingen

Visionsschritt - Gemeinsame Entwicklung der Zukunft

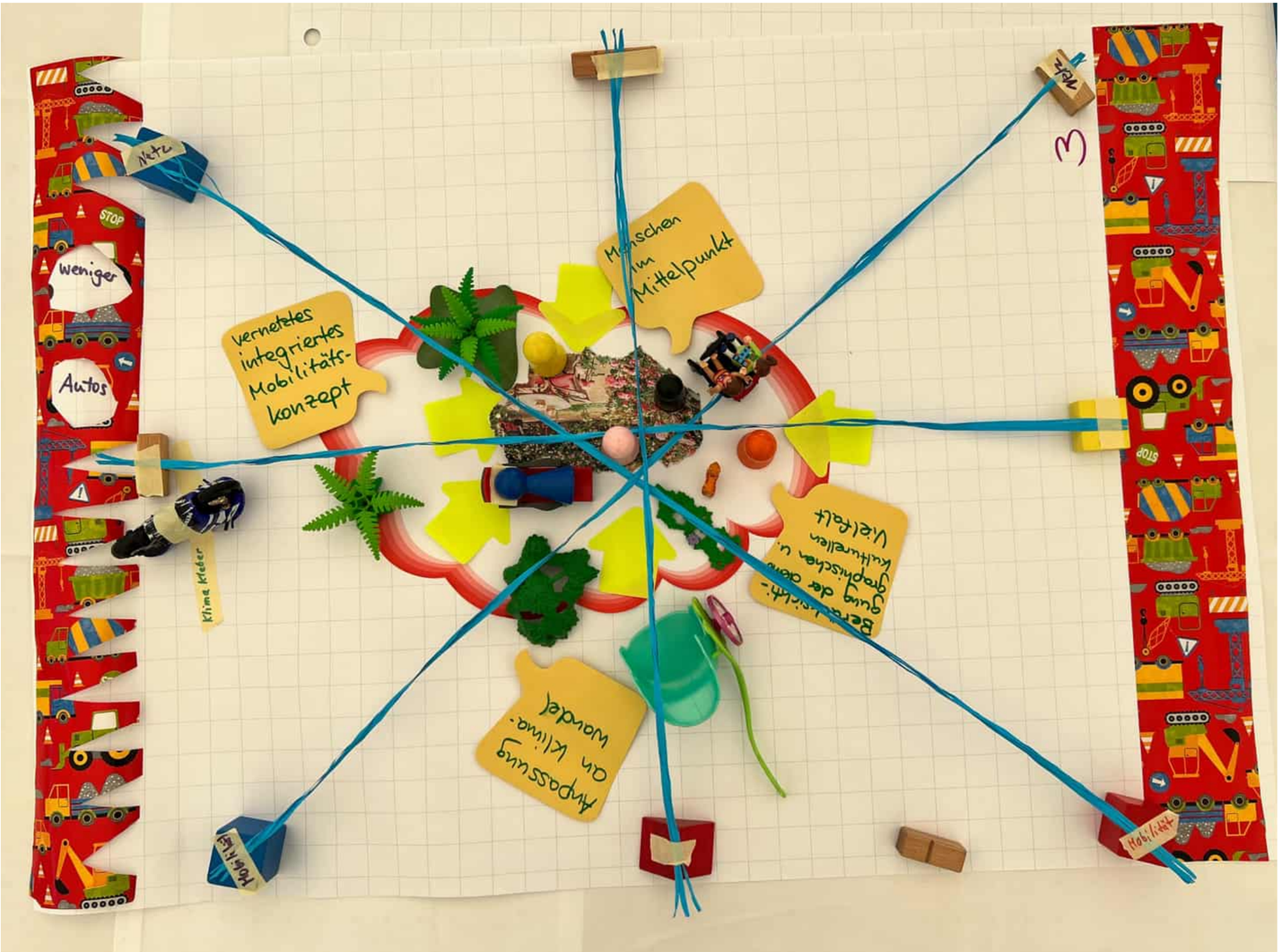

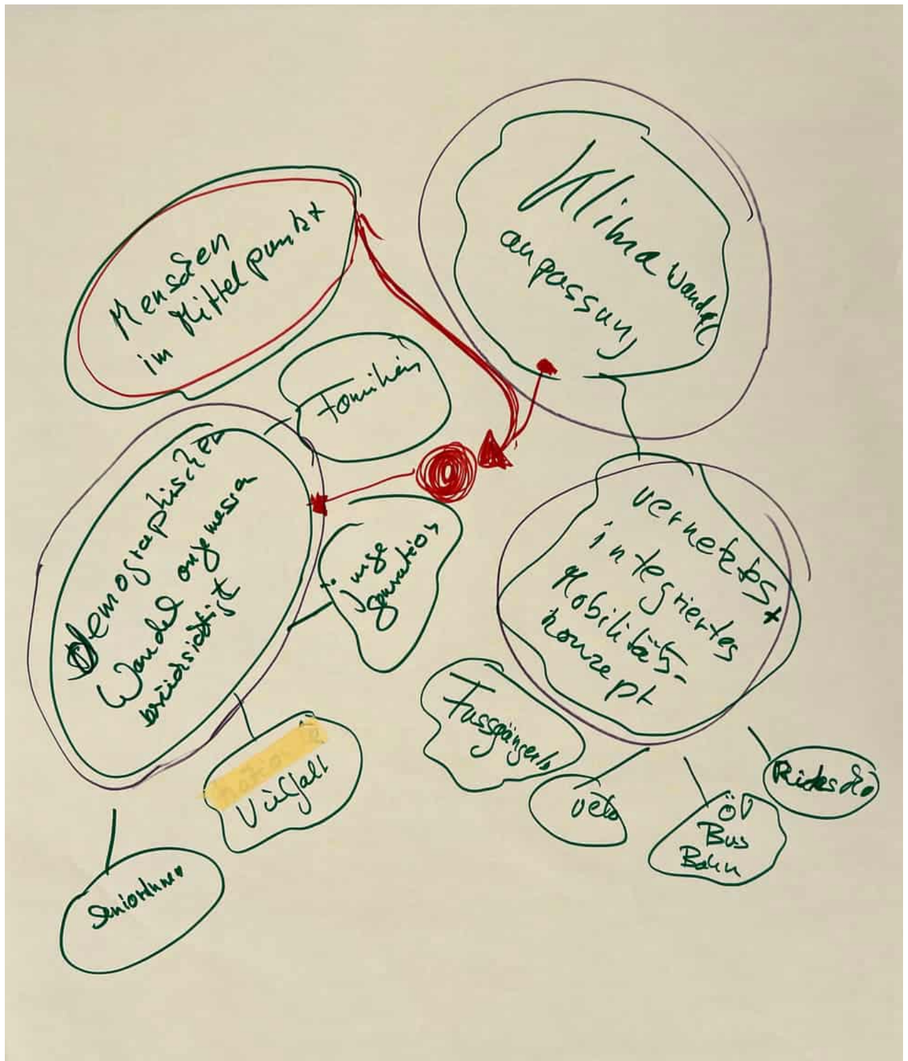

Zukunftskonferenz Stadt Kreuzlingen

Visionsschritt - Gemeinsame Entwicklung der Zukunft

- Der Mensch im Mittelpunkt
- Barrierefrei und demokratisch
- Anpassung an Klimawandel
- Mehr Wasser in der Stadt
- Mehr grün
- Autofreie Zonen
- Weniger Autos in der Stadt
- Vernetztes und integriertes Mobilitätskonzept; jetzt ist Zeit, dieses Konzept zu planen

Zukunftskonferenz Stadt Kreuzlingen

Visionsschritt - Gemeinsame Entwicklung der Zukunft

Zukunftskonferenz Stadt Kreuzlingen

Visionsschritt - Gemeinsame Entwicklung der Zukunft

Thema 1: Für junge Leute und oder Leute, die wenig Geld haben: Dreispitz als Ort, wo man sich aufhalten kann

- Mit Abfalleimer, Wasserhahn und WC
- Zonen überdacht und mit Windschutz, aber einsehbar (auch im Winter)
- Evtl. Getränkeautomat
- Versuch starten
- Freie Fläche für Fussball, Spielanlage

Thema 2: Mobilität Boulevard: alles hängt miteinander zusammen

- Treffpunkt
- Kneipen
- Carsharing
- Umwelt: Bevölkerung wächst, Wirtschaft bietet Arbeitsplätze

Zukunftskonferenz Stadt Kreuzlingen

Visionsschritt - Gemeinsame Entwicklung der Zukunft

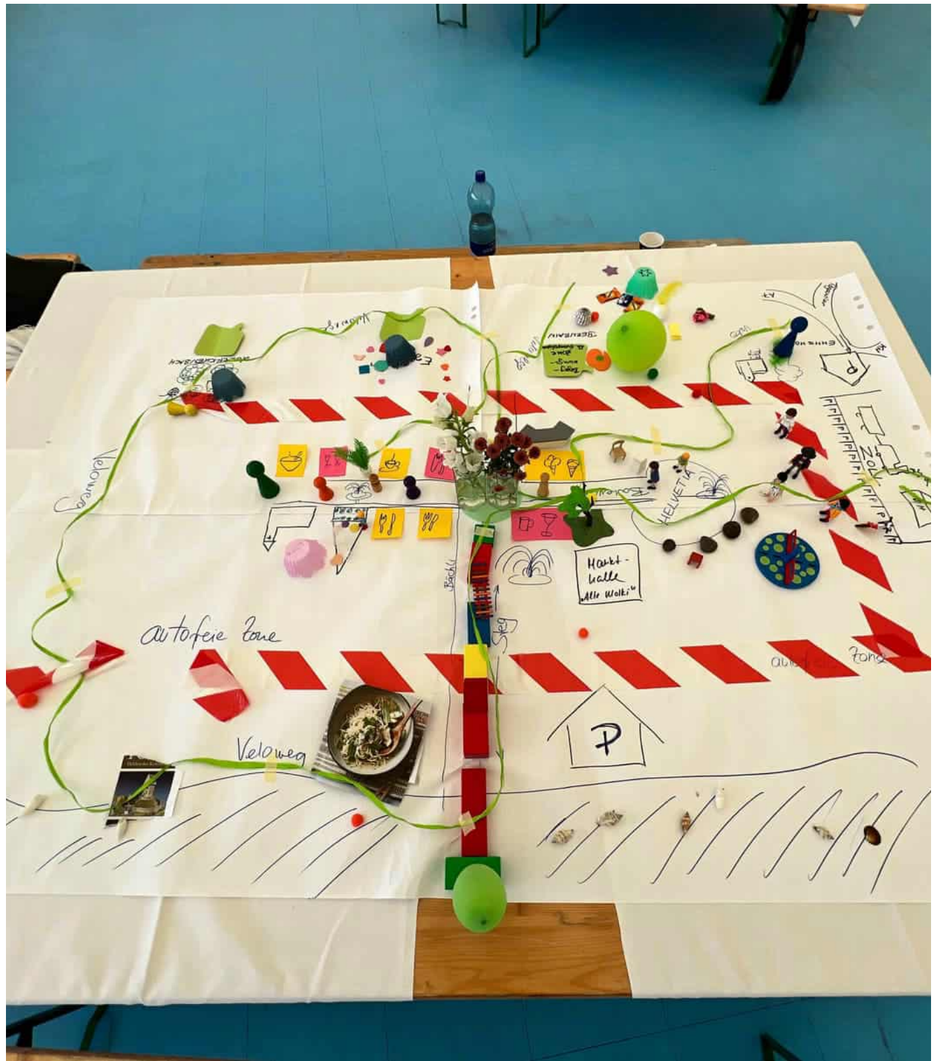

Zukunftskonferenz Stadt Kreuzlingen

Visionsschritt - Gemeinsame Entwicklung der Zukunft

Zukunftskonferenz Stadt Kreuzlingen

Visionsschritt - Gemeinsame Entwicklung der Zukunft

- Mehrere Zentren
- Mit Verbindungslinien
- Verkehrsproblem ist gelöst
- Verbindung zum See
- Wasser vom See ins Zentrum holen
- Leute von Konstanz kommen her
- Generationenübergreifende Zonen
- Alles ist im Langsamverkehr erreichbar

Zukunftskonferenz Stadt Kreuzlingen

Visionsschritt - Gemeinsame Entwicklung der Zukunft

Zukunftskonferenz Stadt Kreuzlingen

Visionsschritt - Gemeinsame Entwicklung der Zukunft

Zukunftskonferenz Stadt Kreuzlingen

Visionsschritt - Gemeinsame Entwicklung der Zukunft

- Mobilität: Schwerverkehrsbefreite Innenstadt
- Kreuzlingen in Bewegung: Veloautobahn
- Flexibel und formbar bleiben wie eine Knetmasse
- Junge Menschen fördern und ältere mitnehmen
- Kafi zum Zeitung lesen mit Angeboten z.B. Social Media Kurse für Ältere
- Die Quartiere bilden starke Zentren (anstatt seit 100 Jahren kein Zentrum)
- Grüezi – Kultur: Ehrlich
- Natürlich
- Vorwärts gerichtet

Zukunftskonferenz Stadt Kreuzlingen

Visionsschritt - Gemeinsame Entwicklung der Zukunft

- Wochenmarkt
- Grenzüberschreitend
- Neue, einmalige und intelligente Verkehrsführung (mit Vorzeigecharakter: Andere kommen dieses besichtigen!)
- Energie kommt vom Dach, Solar
- Kreuzlingen ist zur velofreundlichsten Stadt der ganzen Schweiz gewählt worden.

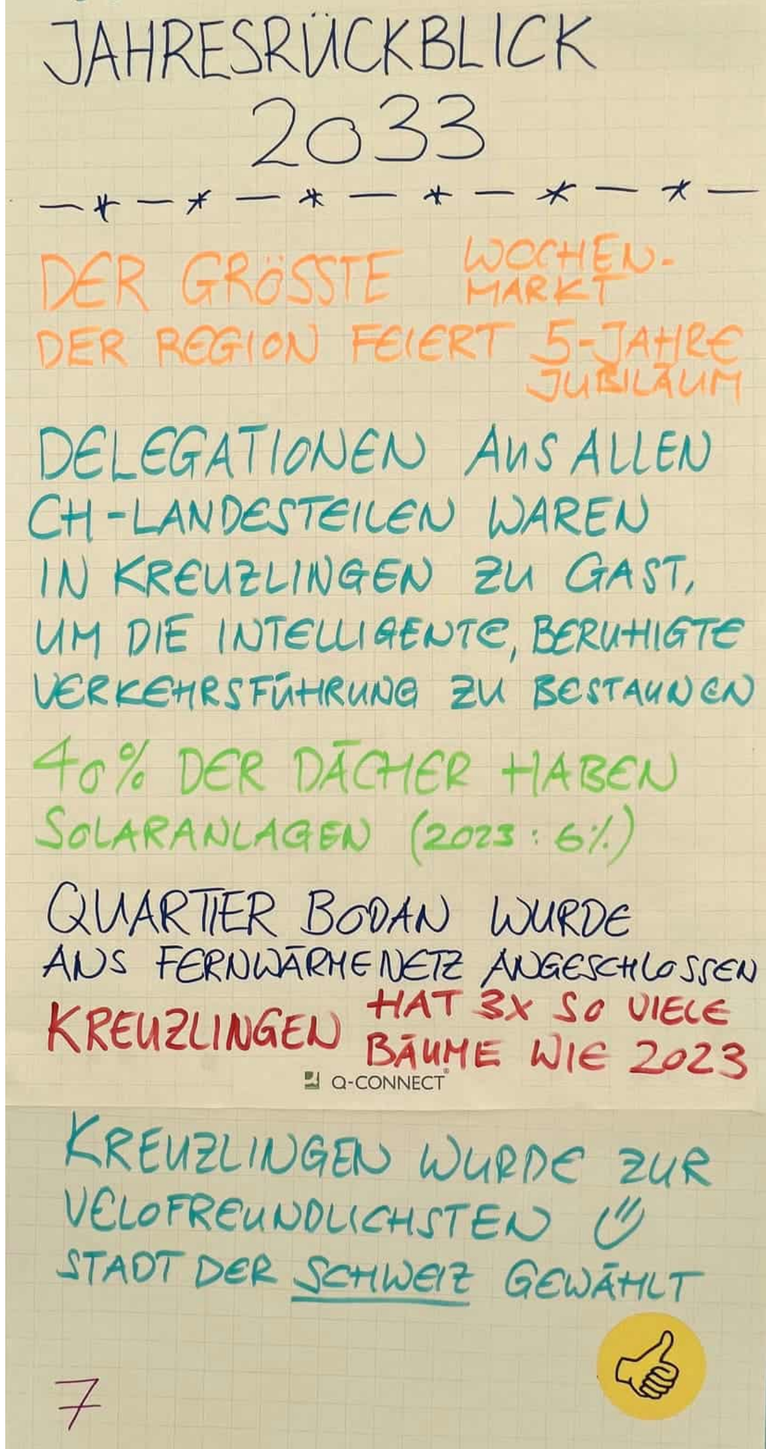

Zukunftskonferenz Stadt Kreuzlingen

Handlungsfelder

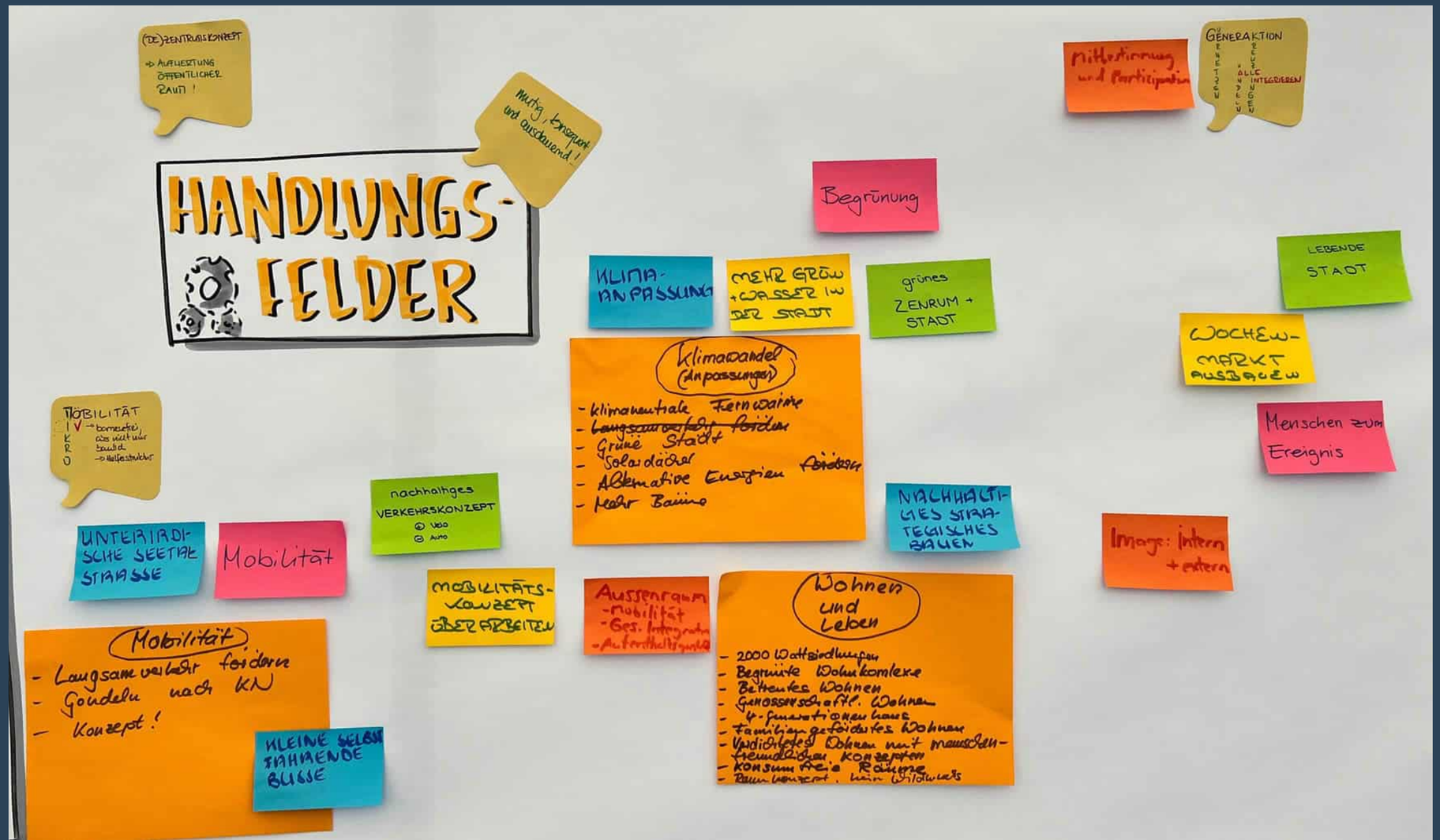

Zukunftskonferenz Stadt Kreuzlingen

Grafic Recording by Gianni Fabiano

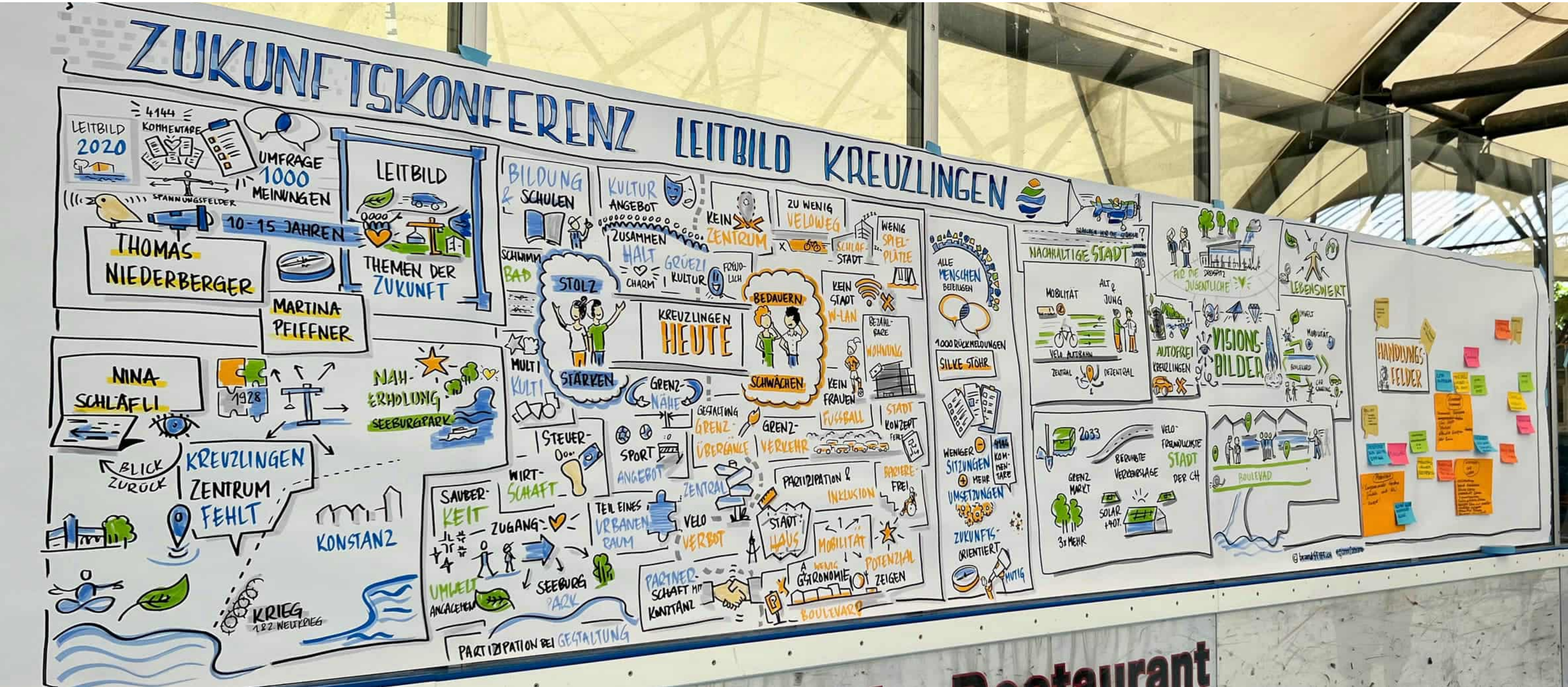

Vielen Dank!